

Der Vorstand beantragt die *Herstellung eines Anbaus am Sportheim für Sport- und Ausstattungsgeräte und Rasenpflegemaschinen des Vereins*

A) Sachverhalt und Begründung

Ziel des Projektes ist die Aufbewahrung von Sport- und Ausstattungsgeräten für die Gruppen und Mannschaften und der weiteren Nutzer der Sportplätze und der Kleinsporthalle am Schachtweg 1 in Lengede. In diesen Sporteinrichtungen des Vereins bestreiten neben dem Bereich Fußball auch 350 Sportlerinnen und Sportler der ambulanten Herzgruppe, der Reha- und Funktionsgymnastikgruppen, der Seniorinnensportgruppe, der Taekwondo Abteilung, sowie die Smoveygruppen, die Hawaiianischen Tänzerinnen, der Taiji Abteilung, der Kubb-Gruppe, Jumping-Fitness, Yoga und der QiGong-Gruppen ihren Trainings- und Spielbetrieb. Dafür wird eine Vielzahl an Sportgeräten benötigt.

Unter Abwägung der Fragestellung pro und contra des Anbaus hat der Vorstand und der Gesamtvorstand des SV Lengede und nach Information der Gemeindeverwaltung Lengede und dem Sportarbeitskreis der Gemeinde Lengede einen Antrag auf Leistungen aus der „Stiftung Schacht Konrad“ zur Errichtung eines Anbaus gestellt.

Dieser Antrag wurde mehrfach zurückgestellt und wurde jetzt mit der Förderzusage der Stiftung vom 20.06.2022 mit einer Fördersumme von insgesamt 83.621,00 € für diese Baumaßnahme beschieden. Die Höhe dieses Zuschusses ruht auf einer Kostenermittlung aus dem Antragsjahr 2019 mit einer Summe von 104.526,25 €.

In dem angepassten Kosten- und Finanzierungsplan wurden Kostensteigerungen von 33,33% kalkuliert. Diese führen zu einer Gesamt- Bausumme von 139.364,85 €. Ein Erweiterungsantrag der Förderung der Baumaßnahme durch die „Stiftung Schacht Konrad“ wird nach Beschluss der Baumaßnahme durch die MGV 2023 gestellt.

Ergebniserwartung

Die angestrebte Investition ist eine Verbesserung der schonenden Aufbewahrung von Ausstattungs- und Sportgeräten und dient der sicheren Unterbringung der vereinseigenen Sportgeräteausstattung und der wetterunabhängigen Unterbringung der Rasenpflegegeräte, um so Schaden an den Geräten abzuwenden.

Als Standort für den zu erstellenden Anbau ist die Freifläche des A- Platzes im Anschluss des Sportheimes ausgewählt worden.

Der Vorstand/Gesamtvorstand hat den Finanzierungsplans des Anbaus beschlossen, der Plan ist als Anlage beigefügt, ebenso die Skizze der Baumaßnahme.

Der Vorstand
gez. Wolfgang Werner
Vorsitzender

B) Beschlussvorschlag an die Mitgliederversammlung

Die Mitgliederversammlung vom 21.05.2023 stimmt der vom Vorstand/Gesamt vorgeschlagenen Baumaßnahme und dessen Finanzierungsplan zu.

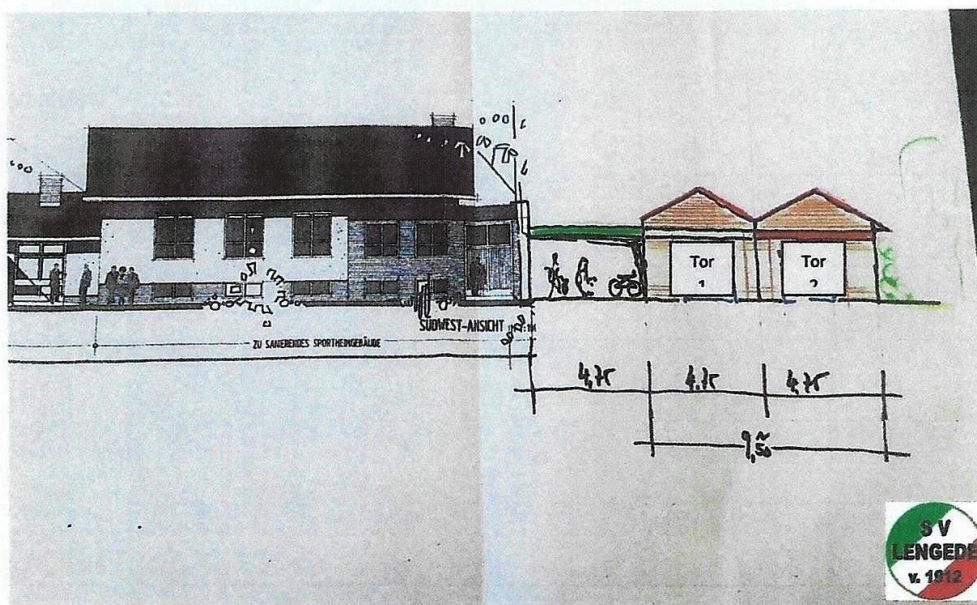
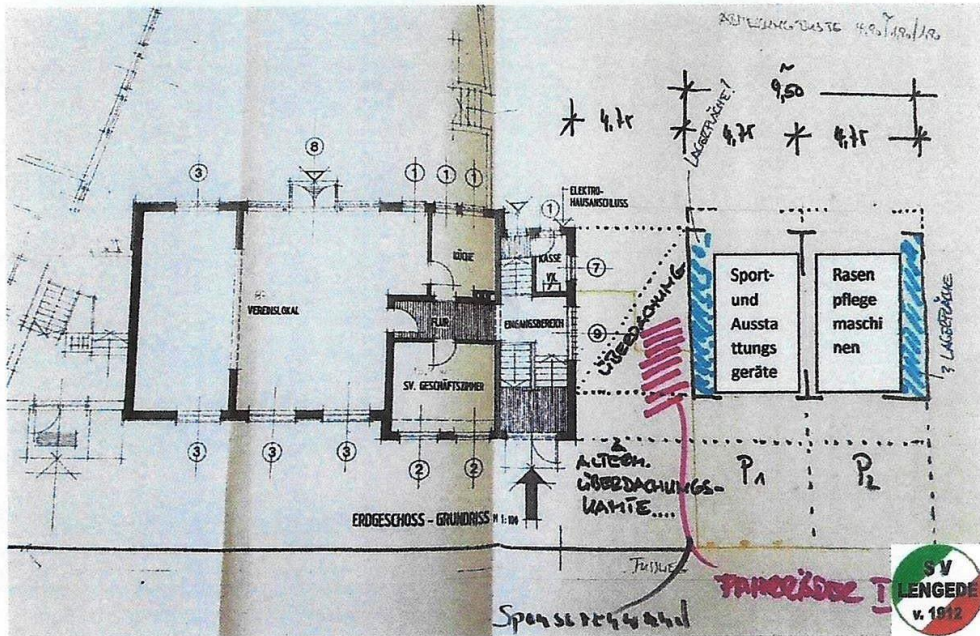

Kosten-Finanzierungsplan-Entwurf-16052023- Anbau am Sportheim für Sport- und Ausstattungsgeräte und Rasenpflegemaschinen

Kosten-/Finanzierungsplan -Herstellung eines Anbaus am Sportheim für Sport- und Ausstattungsgeräte und Rasenpflegemaschinen des Vereins
Sportanlage des SV Lengede von 1912 e.V., Schachtweg 1, 38268 Lengede

Stand 11/2022

	KG 200	KG 300	KG 400	KG 500	KG 700	Gesamt-Summe
Kostenplan	1.659,96 €	89.787,76 €	7.171,15 €	16.506,25 €	24.239,73 €	139.364,85

Handwerkerleistungen, Anschaffungskosten		89.787,76 €	7.171,15 €	13.679,66 €		110.638,57
Eigenleistungen	1.659,96 €					1.659,96
weitere Materialkosten				2.826,60 €		2.826,60
Sonstige Kosten					24.239,73 €	24.239,73
						139.364,85

Finanzierungsplan neu	
Gesamt-Bausumme	139.364,85 €
Fremdmittel KSB/LSB *	0,00 €
zinsloses Darlehen 1 Gemeinde Lengede	13.000,00 €
zinsloses Darlehen 2 Gemeinde Lengede	13.000,00 €
Eigene Finanzmittel des Vereins	213,01 €
Eigenleistung (10€ /h)	1.659,96 €
Genehmigter Zuschuss bei der Endlager Konrad	
Stiftungsgesellschaft mbH	83.621,00 €
Antrag auf einen ergänzenden Zuschuss wegen	
Kostensteigerung bei der Endlager Konrad	
Stiftungsgesellschaft mbH	27.870,88 €
	139.364,85 €

Zusammensetzung der Eigenmittel	
zinsloses Darlehen 1 Gemeinde Lengede	13.000,00 €
zinsloses Darlehen 2 Gemeinde Lengede	13.000,00 €
Eigene Finanzmittel des Vereins	213,01 €
Eigenleistung (10€ /h)	1.659,96 €
	27.872,97 €

* lt. KSB wird diese Baumaßnahme entsprechend der Sportentwicklung/Sportstättenbau nicht gefördert